

DOCUMENTACIÓN TÉCNICA

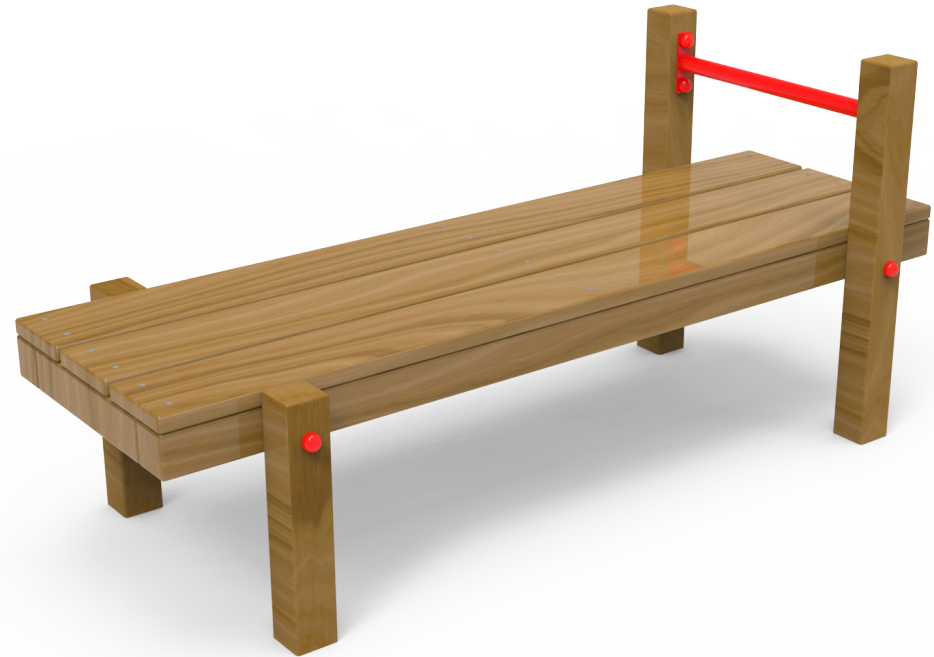
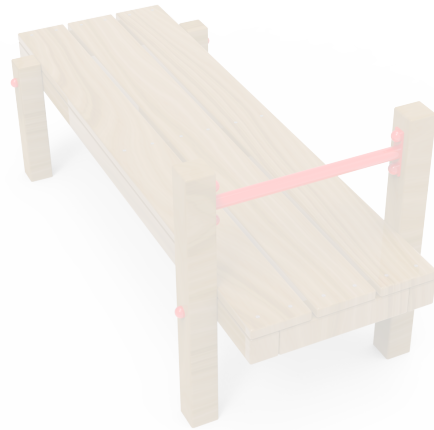

Ref.: CD16

Banco de lumbares

UNE EN 16630:2015



Tubos de acero pintados al horno
Madera de pino tratada en autoclave nivel IV
Tornillería de acero inoxidable
Tornillería protegida con tapones de polipropileno

Nº de Usuarios: 1

Edades: A partir de 16 años y usuarios que midan más de 1,40 m.

Objetivo: Fortalecimiento de la región lumbar.

Modo de uso: Tumbado/a boca abajo apoyando los pies en la barra horizontal, elevación y descenso del tronco sin realizar movimiento bruscos.

Vista Frontal

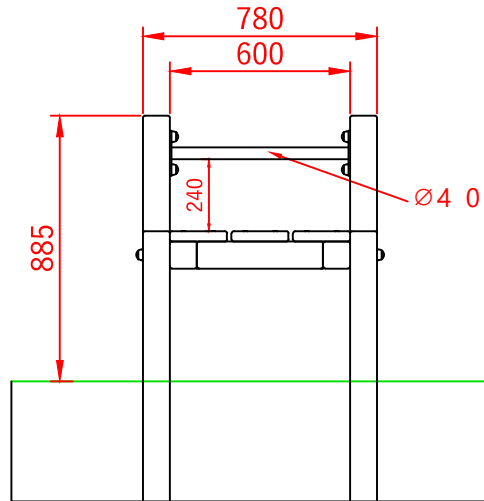

Vista Lateral

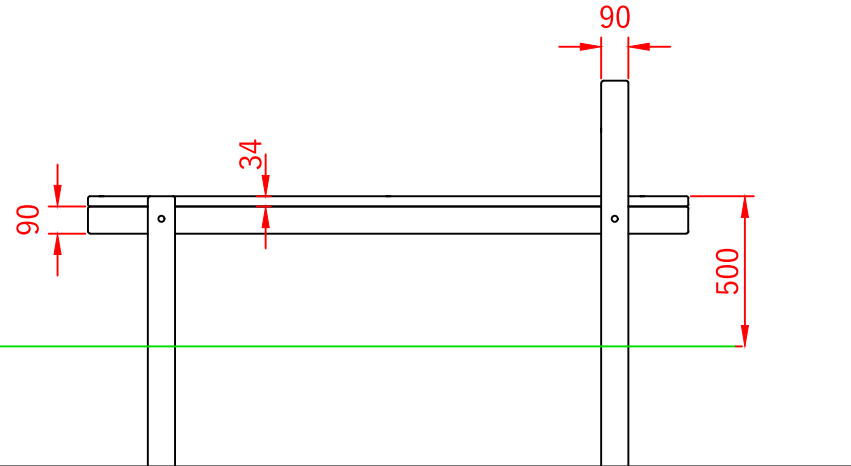

Vista Planta

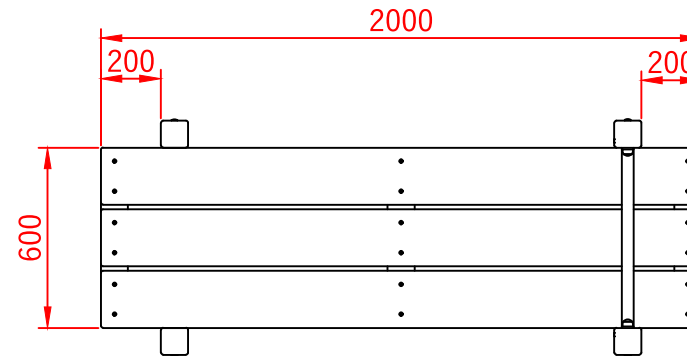

| Ref: | Cantidad | Designación | Material | Dimensiones |
|-------------------|----------|-----------------------------|-----------|-------------|
| Dibujado | | PLANO 1 VISTAS GENERALES | Ref: CD16 | |
| Revisado | | | | |
| Aprobado | | | | |
| Descripción: | | Escala: | Peso: | |
| BANCO DE LUMBARES | | Fecha: | 05-02-18 | |

CIMENTACIÓN

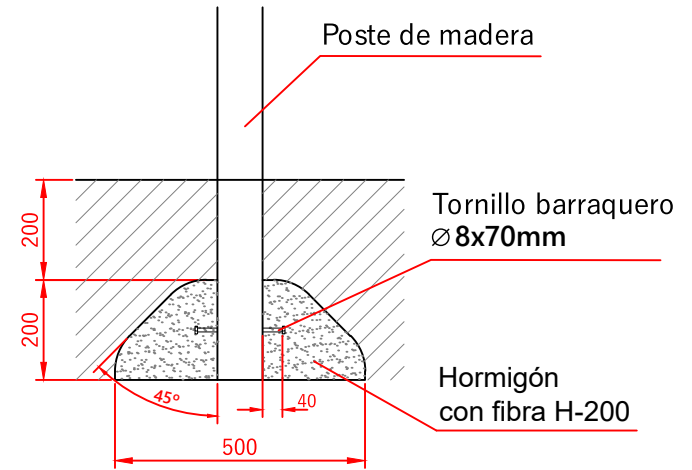
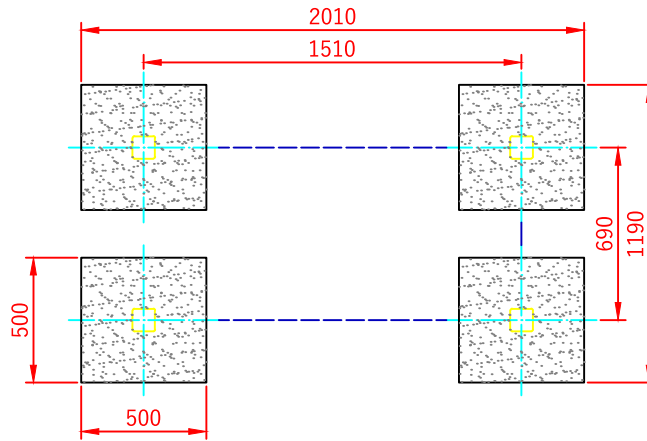

DETALLE DE CIMENTACIÓN HORMIGONADO

E=2/1

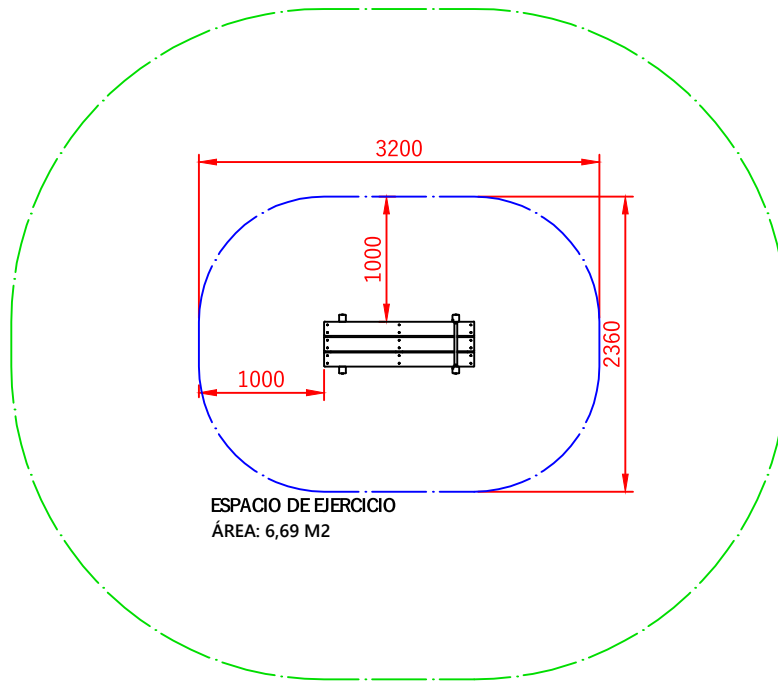

ESPACIO DE EJERCICIO
ÁREA: 6,69 M2

ZONA DE MOVIMIENTO
ÁREA: 27,86 M2
ESC 1/2

| Ref: | Cantidad | Designación | Material | Dimensiones |
|-------------------|----------|-------------|-----------|-------------|
| Dibujado | | PLANO 2 | Ref: CD16 | |
| Revisado | | | | |
| Aprobado | | | | |
| Descripción: | | Escala: | Peso: | |
| BANCO DE LUMBARES | | Fecha: | 05-02-18 | |